

DOC. 03

PRESTAÇÃO DE CONTAS

DIRETORIA REGIONAL RS

(JANEIRO A OUTUBRO / 2012)

Aprovada



SOCIEDADE BOTÂNICA DO BRASIL
CNPJ 00.483.785/0001-10

RELATÓRIO DE ATIVIDADES
DIRETORIA REGIONAL DO RIO GRANDE DO SUL DA SOCIEDADE BOTÂNICA DO BRASIL

Período: janeiro/2012 a julho/2012.

Atividades realizadas:

Ação 1 - Realização de reuniões ordinárias da Diretoria Regional.

Ação 2 - Organização de uma excursão botânica à RPPN Mata do Professor Baptista, Dom Pedro de Alcântara, RS, que ocorreu em 26 de maio de 2012. O evento foi promovido pela Diretoria da SBB-RS de forma gratuita. O relatório científico da atividade está sendo enviado com o presente relatório.

Ação 3 - Organização e realização do processo de eleição da Diretoria Regional para o próximo biênio (agosto 2012/julho 2014).

Ação 4 - Preparo de documentação referente à gestão 2010-2012 para ser encaminhada durante o processo de transição à Diretoria SBB-RS, gestão 2012-2014.

Novo Hamburgo, 31 de julho de 2012.

Jairo Lizandro Schmitt
Diretor DR-RS/SBB

Annette Droste
Secretária DR-RS/SBB

Relatório da Excursão Botânica à RPPN Mata do Professor Baptista, Dom Pedro de Alcântara, RS

Data: 26 de maio de 2012.

Local: RPPN Mata do Professor Baptista, Dom Pedro de Alcântara, RS

Promoção: SBB-RS

Realização: Diretoria Regional do Rio Grande do Sul

Apoio: Instituto Anchietano de Pesquisas e Universidade Feevale

Patrocínio: SBB-RS

Comissão Organizadora:

Jairo Lizandro Schmitt - Universidade Feevale

Maria Salete Marchioretto - Instituto Anchietano de Pesquisas, UNISINOS

Maria de Lourdes Abruzzi Aragão de Oliveira - Museu de Ciências Naturais,

Fundação Zoobotânica do RS

Annette Droste - Universidade Feevale

Programação:

A saída ocorreu no dia 26 de maio de 2012, iniciando às 8 h, da Universidade Feevale, com destino à RPPN Mata do Professor Baptista, em Dom Pedro de Alcântara (RS). Participaram 24 pessoas, sendo estas sócias da SBB-RS, alunos de graduação e pós-graduação de universidades da região metropolitana de Porto Alegre. O retorno ocorreu por volta das 18 h.

A RPPN Mata do Professor Baptista está localizada na planície costeira do Litoral Norte do Rio Grande do Sul, no município de Dom Pedro de Alcântara, distante 182 km de Porto Alegre. A RPPN conta com uma área de 9,22 km², em uma área de relevo plano a ondulado com pequenas elevações de arenito de Botucatu. Ela abriga um fragmento remanescente de Mata Atlântica (Floresta Ombrófila Densa) bem conservado, assim como áreas de vegetação secundária (capoeira). A vegetação corresponde à de floresta baixo-montana nas porções de solo bem drenado e de floresta de terras baixas nas áreas de solo encharcado. A RPPN é de propriedade do Prof. Dr. Luis de Moura Baptista Rios, sócio da SBB e professor aposentado da Universidade Federal do Rio Grande do Sul. O proprietário gentilmente guiou e acompanhou o grupo durante toda excursão.



Porto Alegre, 30 de outubro de 2012

Ilmo. Sr.

Prof. Geraldo Damasceno Jr.

M.D. Presidente Conselho Superior

Sociedade Botânica do Brasil

Senhor Presidente,

Vimos encaminhar a Prestação de Contas da Diretoria Regional do Rio Grande do Sul da SBB, relativa ao período de janeiro a outubro de 2012.

Informamos que o superávit de R\$12.860,58 de nossa gestão será transferido para a conta corrente da nova gestão, sob a responsabilidade da Profa. Sonia Hefler, na oportunidade em que for concluído o processo de abertura de conta da nova Diretoria.

Colocamo-nos à disposição para os esclarecimentos que se fizerem necessários.

Cordiais saudações botânicas!



Maria de Lourdes Abruzzi A. de Oliveira

Tesoureira SBB RS Gestão 2010-2012

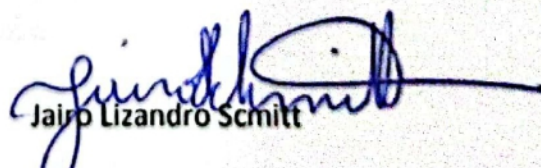

Jairo Lizandro Schmitt
Diretor SBB/RS

PRESTAÇÃO DE CONTAS

SBB – RS

2012

TOTAL		TOTAL	
"DEPÓSITO"		"SUPERÁVIT"	

(ANEXO 1)

DEMONSTRATIVO FINANCEIRO

DIRETORIA REGIONAL RS

Meses: JANEIRO - OUTUBRO

Ano:2012

RECEITAS	TOTAL (R\$)	DESPESAS	TOTAL (R\$)
Saldo BB Aplicação em 30.12.2011	13.964,64	-	
Saldo BB Conta corrente em 30.12.2011	14,00		
TOTAL	13.978,64		
Rendimento Aplicação	525,88	-	
Saldo em 30.10.2012 em Caixa	7,39	-	
		Serviços de Terceiros	1.188,71
		Material de Consumo	28,80
		Despesas Bancárias	360,00
		Imposto de renda	66,43
TOTAL		TOTAL	1.643,94
"DEFICIT"	X-X-X-X-	"SUPERAVIT"	12.860,58

30/ 10/2012

Maria de Lourdes Abruzzi A. de Oliveira
Tesoureira SBB/RS

Jairo Lizandro Schmitt
Diretor SBB/RS

DEMONSTRATIVO DA COMPOSIÇÃO DO SUPERAVIT

SALDO DA APLICAÇÃO BB EM 29/10/2012	RS 12.833,19
SALDO DA CONTA CORRENTE BB EM 30/10/2012	RS 20,00
SALDO EM CAIXA CH 850022	RS 7,39
TOTAL SUPERAVIT	RS 12.860,58



Maria de Lourdes Abruzzi A. de Oliveira
Tesoureira SBB/RS



Jairo Lizandro Schmitt
Diretor SBB/RS

DEMONSTRATIVO DE APLICAÇÕES ANO DE 2012						SALDO INICIAL R\$ 13.964,64
MÊS	RENDIMENTO BRUTO - R\$	APLICAÇÕES	RESGATES	IR	SALDO	
JANEIRO	77,52	-	50,00	0,17	13.991,99	
FEVEREIRO	64,83	-	50,00	0,23	14.006,59	
MARÇO	76,48	-	-	-	14.083,07	
ABRIL	61,02	-	314,90	2,12	13.827,07	
MAIO	57,39	-	976,00	63,35	12.845,11	
JUNHO	41,51	-	50,00	0,09	12.836,53	
JULHO	39,61	-	50,00	0,12	12.826,02	
AGOSTO	42,88	-	50,00	0,15	12.818,75	
SETEMBRO	31,16	-	-	-	12.849,91	
OUTUBRO	33,48	-	50,00	0,20	12.833,19	
NOVEMBRO					-	
DEZEMBRO					-	
-	525,88		1.590,90	66,43	-	

Porto Alegre, RS, 01 de Novembro de 2012.



MARIA DE LOURDES ABRUZZI A. DE OLIVEIRA

Tesoureira SBB/RS



JAIRO IZANDRO SCHMITT

Diretor SBB/RS

GFIMA30A SISBB - Sistema de Informacoes Banco do Brasil 20/03/2012
 F4503588 Gerenciador de Fundo de Investimento 15:08:38
 ----- Resumo Mês Janeiro -----
 Cliente SOCIEDADE BOTANICA BRASIL 00002 BB Renda Fixa LP 100
 Agência 4612 4 PUC PORTO ALEGRE Conta 13708 1

Saldo Anterior	13.964,64	
Aplicações	0,00	« Jan / 2012 »
Resgates	50,00	(-)
Rendimento Bruto	77,52	A rentabilidade abaixo e o
IR	0,17	(-) rendimento bruto se referem ao
IOF	0,00	(-) período do último dia útil do
Taxa de Saída	0,00	mês anterior ao último dia
Bônus Performance	0,00	útil do mês.
<hr/>		
Saldo em 31/01/2012	13.991,99	

Rendimento Líquido	77,35	
Rendimento Tributado	2,44	Rentabilidade no Mês 0,5564

 (NA030-03) Consulta efetuada em 20/03/2012 as 15:08:38 por F4503588
 F1 Ajuda F2 Período F3 Sai F5 Encerra F6 IR Pago

GFIMA30A SISBB - Sistema de Informacoes Banco do Brasil 20/03/2012
F4503588 Gerenciador de Fundo de Investimento 15:08:48

----- Resumo Mês Fevereiro -----

Cliente SOCIEDADE BOTANICA BRASIL 00002 BB Renda Fixa LP 100
Agência 4612 4 PUC PORTO ALEGRE Conta 13708 1

Saldo Anterior	13.991,99	
Aplicações	0,00	« Fev / 2012 »
Resgates	50,00 (-)	
Rendimento Bruto	64,83	A rentabilidade abaixo e o
IR	0,23 (-)	rendimento bruto se referem ao
IOF	0,00 (-)	período do último dia útil do
Taxa de Saída	0,00	mês anterior ao último dia
Bônus Performance	0,00	útil do mês.

Saldo em 29/02/2012 14.006,59

Rendimento Líquido	64,60	
Rendimento Tributado	2,01	Rentabilidade no Mês 0,4643

(NA030-03) Consulta efetuada em 20/03/2012 as 15:08:48 por F4503588
F1 Ajuda F2 Período F3 Sai F5 Encerra F6 IR Pago

Agência 4612 4 PUC PORTO ALEGRE

Conta

13708 1

Saldo Anterior	14.006,59
Aplicações	0,00
Resgates	0,00 (-)
Rendimento Bruto	76,48
IR	0,00
IOF	0,00
Taxa de Saída	0,00
Bônus Performance	0,00

« Mar / 2012 »

A rentabilidade abaixo e o rendimento bruto se referem ao período do último dia útil do mês anterior ao último dia útil do mês.

Saldo em 30/03/2012 14.083,07

Rendimento Líquido	76,48
Rendimento Tributado	0,00

Rentabilidade no Mês 0,5460

Cliente SOCIEDADE BOTANICA BRASIL

00002 BB Renda Fixa LP 100

Agência 4612 4 PUC PORTO ALEGRE

Conta 13708 1

Saldo Anterior	14.083,07	
Aplicações	0,00	« Abr / 2012 »
Resgates	314,90 (-)	
Rendimento Bruto	61,02	A rentabilidade abaixo e o
IR	2,12 (-)	rendimento bruto se referem ao
IOF	0,00	período do último dia útil do
Taxa de Saída	0,00	mês anterior ao último dia
Bônus Performance	0,00	útil do mês.
<hr/>		
Saldo em 30/04/2012	13.827,07	
Rendimento Líquido	58,90	
Rendimento Tributado	20,34	Rentabilidade no Mês 0,4372

Cliente SOCIEDADE BOTANICA BRASIL

00002 BB Renda Fixa LP 100

Agência 4612 4 PUC PORTO ALEGRE

Conta 13708 1

Saldo Anterior	13.827,07	
Aplicações	0,00	« Mai / 2012 »
Resgates	976,00 (-)	
Rendimento Bruto	57,39	A rentabilidade abaixo e o
IR	63,35 (-)	rendimento bruto se referem ao
IOF	0,00	período do último dia útil do
Taxa de Saída	0,00	mês anterior ao último dia
Bônus Performance	0,00	útil do mês.
<hr/>		
Saldo em 31/05/2012	12.845,11	
Rendimento Líquido	-5,96	
Rendimento Tributado	450,58	Rentabilidade no Mês 0,4172
<hr style="border-top: 1px dashed black;"/>		

Cliente SOCIEDADE BOTANICA BRASIL

00002 BB Renda Fixa LP 100

Agência 4612 4 PUC PORTO ALEGRE

Conta 13708 1

Saldo Anterior	12.845,11	
Aplicações	0,00	« Jun / 2012 »
Resgates	50,00 (-)	
Rendimento Bruto	41,51	A rentabilidade abaixo e o
IR	0,09 (-)	rendimento bruto se referem ao
IOF	0,00	período do último dia útil do
Taxa de Saída	0,00	mês anterior ao último dia
Bônus Performance	0,00	útil do mês.
<hr/>		
Saldo em 29/06/2012	12.836,53	
Rendimento Líquido	41,42	
Rendimento Tributado	3,55	Rentabilidade no Mês 0,3240
<hr style="border-top: 1px dashed black;"/>		

Cliente SOCIEDADE BOTANICA BRASIL

00002 BB Renda Fixa LP 100

Agência 4612 4 PUC PORTO ALEGRE

Conta 13708 1

Saldo Anterior	12.836,53
Aplicações	0,00
Resgates	50,00/(-)
Rendimento Bruto	39,61/
IR	0,12/(-)
IOF	0,00
Taxa de Saída	0,00
Bônus Performance	0,00

« Jul / 2012 »

A rentabilidade abaixo e o rendimento bruto se referem ao período do último dia útil do mês anterior ao último dia útil do mês.

Saldo em 31/07/2012	12.826,02
---------------------	-----------

Rendimento Líquido	39,49
Rendimento Tributado	3,70

Rentabilidade no Mês 0,3094

Cliente SOCIEDADE BOTANICA BRASIL

00002 BB Renda Fixa LP 100

Agência 4612 4 PUC PORTO ALEGRE

Conta 13708 1

Saldo Anterior	12.826,02	
Aplicações	0,00	« Ago / 2012 »
Resgates	50,00 (-)	
Rendimento Bruto	42,88	A rentabilidade abaixo e o
IR	0,15 (-)	rendimento bruto se referem ao
IOF	0,00	período do último dia útil do
Taxa de Saída	0,00	mês anterior ao último dia
Bônus Performance	0,00	útil do mês.
<hr/>		
Saldo em 31/08/2012	12.818,75	
Rendimento Líquido	42,73	
Rendimento Tributado	3,86	Rentabilidade no Mês 0,3351
<hr/>		

Cliente SOCIEDADE BOTANICA BRASIL

00002 BB Renda Fixa LP 100

Agência 4612 4 PUC PORTO ALEGRE

Conta 13708 1

Saldo Anterior	12.818,75
Aplicações	0,00
Resgates	0,00 (-)
Rendimento Bruto	31,16
IR	0,00
IOF	0,00
Taxa de Saída	0,00
Bônus Performance	0,00

« Set / 2012 »

A rentabilidade abaixo e o rendimento bruto se referem ao período do último dia útil do mês anterior ao último dia útil do mês.

Saldo em 28/09/2012 12.849,91

Rendimento Líquido 31,16
Rendimento Tributado 0,00

Rentabilidade no Mês 0,2430

Cliente SOCIEDADE BOTANICA BRASIL

00002 BB Renda Fixa LP 100

Agência 4612 4 PUC PORTO ALEGRE

Conta 13708 1

Saldo Anterior	12.849,91
Aplicações	0,00
Resgates	50,00 (-)
Rendimento Bruto	33,48
IR	0,20 (-)
IOF	0,00
Taxa de Saída	0,00
Bônus Performance	0,00

« Out / 2012 »

A rentabilidade abaixo e o rendimento bruto se referem ao período do último dia útil do mês anterior ao último dia útil do mês.

Saldo em 29/10/2012 12.833,19

Rendimento Líquido 33,28
Rendimento Tributado 4,12

Rentabilidade no Mês 0,2611

DEMONSTRATIVO TAXAS E DESPESAS BANCÁRIAS – 2012

DATA	ITEM	VALOR (\$)
10.01.2012	Tarifa Pacote Serviços	36,00 ✓
10.02.2012	Tarifa Pacote Serviços	36,00 ✓
12.03.2012	Tarifa Pacote Serviços	36,00 ✓
10.04.2012	Tarifa Pacote Serviços	36,00 ✓
10.05.2012	Tarifa Pacote Serviços	36,00 ✓
11.06.2012	Tarifa Pacote Serviços	36,00 ✓
11.07.2012	Tarifa Pacote Serviços	36,00 ✓
10.08.2012	Tarifa Pacote Serviços	36,00 ✓
10.09.2012	Tarifa Pacote Serviços	36,00 ✓
10.10.2012	Tarifa Pacote Serviços	36,00 ✓
	Total	360,00

Porto Alegre, 30.10.2012

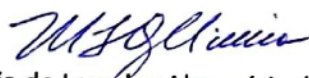

Maria de Lourdes Abruzzi A. de Oliveira
Tesoureira SBB/RS



Jairo Lizandro Schmitt
Diretor SBB/RS



Extrato Conta Corrente

Correntista

Nome

SOCIEDADE BOTANICA DO BRA

CNPJ

00.473.785/0001-10

Posição

Janeiro / 2012

Data da emissão

25.04.2012

Agência (pessoa)

03

Conta nº / cv

13.708-1

Data da abertura

23.03.2011

Data contábil	Data lançamento	Historico	Lote	Banco	Origem	Documento	Valor - R\$	Saldo - R\$
12.12.2011		Saldo anterior						14,00 C
10.01.2012		435-TARIFA de Pacote de Serviços	13113			80010100350382	36,00 D	
10.01.2012		855-Resgate BB Fix				000002	50,00 C	28,00 C
Exercício - R\$		Disponível - R\$	CPMF cobrado - R\$					
0,00		28,00 C	0,00					

Data	Descrição	Debitado	Creditado	Saldo
01/01/2010	Saldo Inicial	R\$ 0,00	R\$ 0,00	R\$ 0,00
02/01/2010	Deposito em cheque	R\$ 100,00	R\$ 100,00	R\$ 100,00
03/01/2010	Pagamento em cheque	R\$ 50,00	R\$ 0,00	R\$ 50,00
04/01/2010	Pagamento em cheque	R\$ 50,00	R\$ 0,00	R\$ 0,00
05/01/2010	Pagamento em cheque	R\$ 50,00	R\$ 0,00	R\$ 0,00
06/01/2010	Pagamento em cheque	R\$ 50,00	R\$ 0,00	R\$ 0,00
07/01/2010	Pagamento em cheque	R\$ 50,00	R\$ 0,00	R\$ 0,00
08/01/2010	Pagamento em cheque	R\$ 50,00	R\$ 0,00	R\$ 0,00
09/01/2010	Pagamento em cheque	R\$ 50,00	R\$ 0,00	R\$ 0,00
10/01/2010	Pagamento em cheque	R\$ 50,00	R\$ 0,00	R\$ 0,00
11/01/2010	Pagamento em cheque	R\$ 50,00	R\$ 0,00	R\$ 0,00
12/01/2010	Pagamento em cheque	R\$ 50,00	R\$ 0,00	R\$ 0,00
13/01/2010	Pagamento em cheque	R\$ 50,00	R\$ 0,00	R\$ 0,00
14/01/2010	Pagamento em cheque	R\$ 50,00	R\$ 0,00	R\$ 0,00
15/01/2010	Pagamento em cheque	R\$ 50,00	R\$ 0,00	R\$ 0,00
16/01/2010	Pagamento em cheque	R\$ 50,00	R\$ 0,00	R\$ 0,00
17/01/2010	Pagamento em cheque	R\$ 50,00	R\$ 0,00	R\$ 0,00
18/01/2010	Pagamento em cheque	R\$ 50,00	R\$ 0,00	R\$ 0,00
19/01/2010	Pagamento em cheque	R\$ 50,00	R\$ 0,00	R\$ 0,00
20/01/2010	Pagamento em cheque	R\$ 50,00	R\$ 0,00	R\$ 0,00
21/01/2010	Pagamento em cheque	R\$ 50,00	R\$ 0,00	R\$ 0,00
22/01/2010	Pagamento em cheque	R\$ 50,00	R\$ 0,00	R\$ 0,00
23/01/2010	Pagamento em cheque	R\$ 50,00	R\$ 0,00	R\$ 0,00
24/01/2010	Pagamento em cheque	R\$ 50,00	R\$ 0,00	R\$ 0,00
25/01/2010	Pagamento em cheque	R\$ 50,00	R\$ 0,00	R\$ 0,00
26/01/2010	Pagamento em cheque	R\$ 50,00	R\$ 0,00	R\$ 0,00
27/01/2010	Pagamento em cheque	R\$ 50,00	R\$ 0,00	R\$ 0,00
28/01/2010	Pagamento em cheque	R\$ 50,00	R\$ 0,00	R\$ 0,00
29/01/2010	Pagamento em cheque	R\$ 50,00	R\$ 0,00	R\$ 0,00
30/01/2010	Pagamento em cheque	R\$ 50,00	R\$ 0,00	R\$ 0,00
31/01/2010	Pagamento em cheque	R\$ 50,00	R\$ 0,00	R\$ 0,00
31/01/2010	Saldo Final	R\$ 0,00	R\$ 0,00	R\$ 0,00

Correntista

Nome

SOCIEDADE BOTANICA DO BRA

CNPJ

00.473.789/0001-10

Prazo

Mens / An

Data de emissão

25.04.2012

Agência (prefixo)

03

Conta nº / dv

13.708-1

Data de abertura

23.03.2011

Data contábil	Data lançamento	Saldo anterior	Histórico	Limite	Banco	Origem	Determinante	Taxa - %	Saldo - R\$
10.02.2012		435-Fatura de Pacote de Serviços		13113			480721000199345		42.113 C
12.03.2012									5.000 C
Resumo - R\$		0,00	Depositos - R\$	6,00 C			CPAF cobrado - R\$		0,00



Correntista

Nome: SOCIEDADE BOTANICA DO BRA
 Agência (prefixo/dv): 4612-4 GS
 Conta nº / dv: 13.708-1
 Data da abertura: 23.03.2011
 CNPJ: 00.473.785/0001-10
 Posição: Julho / 2012
 Data da emissão: 19.10.2012

Data contábil	Data lançamento	Saldo anterior	Histórico	Lote	Banco	Origem	Documento	Valor - R\$	Saldo - R\$
11.06.2012									14,00 C
10.07.2012		435-Tarifa de Pacote de Serviços		13113			801921000717976	36,00 D	
10.07.2012		855-Resgate BB Fix					000002	50,00 C	28,00 C
Baqueado - R\$		0,00	Disponível - R\$		28,00 C		CPMF cobrado - R\$	0,00	

Handwritten signature

Comprovante

Nome		CNPJ		Posição		Data de emissão	
SOCIEDADE BOTANICA DO BRA		00.473.785/0001-10		Agosto / 2012		19.10.2012	
Agência (previsiva)		Conta nº / DV		Data da abertura			
4612-4		03 13.708-1		23.03.2011			

Data creditado	Data lançamento	Histórico	Lote	Banco	Origem	Documento	Valor - R\$	Saldo - R\$
18 07 2012		Saldo anterior						28,00 C
18 08 2012		435-Tarifa de Pacote de Serviços	13113			872231001410394	36,00 D	
18 08 2012		855-EB Renda Fixa LP 100				000002	50,00 C	42,00 C
Disponível - R\$		Disponível - R\$		CPMF cobrado - R\$				
0,00		42,00 C		0,00				



Extrato Conta Corrente

Correntista

Nome

SOCIEDADE BOTANICA DO BRA

CNPJ

00.473.785/0001-10

Posição

Setembro / 2012

Data da emissão

19.10.2012

4612-4

Agência (prefeitura)

03

SS

13.708-1

Conta nº / dv

23.03.2011

Data da abertura

Data creditada	Data lançamento	Saldo anterior	Historico	Lote	Banco	Origem	Documento	Valor - R\$	Saldo - R\$
10.08.2012									42,00 C
10.09.2012		435-Tarifa de Pacote de Serviços		13113			802541001613125	36,00 D	6,00 C
Reservado - R\$	0,00	Disponível - R\$	6,00 C	CPMF cobrado - R\$				0,00	

----- Extrato de Conta Corrente -----
 AGENCIA: 4612 Conta: 00000013708 De: 01/10/2012 a 30/10/2012
 ----- SOCIEDADE BOTANICA DO BRA -----
 -- Para uso interno do BANCO, SEM VALOR LEGAL - dados sujeitos a confirmacao --
 Data Bal. Historico Documento Orig Lote V a l o r
 1009 Saldo Anterior em 10/09/2012 6,00C
 1010 435-TAR PACOTE SERV 892841000113621 13113 36,00D
 Tarifa referente a 10/10/2012
 855-RENDA FIXA 0000002 50,00C
 3010 Saldo Final 20,00C

 SALDO ATUAL 20,00C
 APLIC.COM RESGATE AUTOM. 12.778,15C
 SALDO DISPONIVEL 12.798,15C
 JUROS 0,00
 IOF 0,00

 SALDO EM APLICACAO FINANCEIRA:
 BB Renda Fixa LP 100 12.833,18

(Anexo 6)

RECIBO N^o 01/2012

RS\$84,90

Recebi da Sociedade Botânica do Brasil a quantia de R\$ 84,90 (oitenta e quatro reais e noventa centavos), por meio do cheque n.º 850.021 como reembolso de despesas administrativas, cujos comprovantes de despesa estão em anexo.

Novo Hamburgo, 04 de abril de 2012

Diretor Diretoria Regional RS

Nome Completo: Jairo Lizandro Schmitt

CPF: 591880300.91

RG: 1041421379

End.: R. Sílvio Jacobus, 140- Campo Bom - RS

Numero
850021

Data
4.04.2012

Total
84,90

Comp Banco Agência DV C1 Conta C2 Série Cheque N.º C3
010 001 4812 4 7 13.708-1 2 800 830021 5 R\$ 84,90 f

Pague por este cheque a quantia de Quarenta e quatro reais e noventa centavos

Assunto
Ressarcimento

Assinatura
Yanis

BANCO DO BRASIL

PUC PORTO ALEGRE RS
00.000.000/5636.76
PESSOA JURIDICA
AV IPIRANGA 6681 PRD 5
CONFECÇAO: 03/2012

Paulo Henrique de 10/04 abril de 2012
Sociedade Botânica do Brasil
CNPJ 00.973.785/0001-10
CLIENTE BANCARIO DESDE 07/1995



DEMONSTRATIVO DE CAIXA E RELAÇÃO DE DOCUMENTOS COMPROBATÓRIOS

Saldo Inicial (R\$)	Data	Despesa (R\$)	Discriminação dos gastos	No. do documento	No. da Página	Saldo em caixa
200,00	25.04.2012	Caixa	-	Recibo Adiantamento nº 01.2012		
	09.05.2012	58,90 /	Correio (Sedex) /	Cupom Fiscal EBCT		
	18.06.2012	8,00 /	Cópias xerox /	Recibo s/nº		
	18.06.2012	28,80 /	Mat. expediente /	NF n.º 889 Livraria Cultural		
	19.06.2012	64,80 /	Correio /	Cupom Fiscal EBCT		
	04.10.2012	6,47 /	Tabelionato	NE nº 574983 Tab. Fischer		
	04.10.2012	3,24 /	Tabelionato	NE n.º575028 Tab. Fischer		
	05.10.2012	3,15 /	Tabelionato	NE n.º 864296 Tab. Comassetto		
	9.10.2012	12,95 /	Tabelionato	NE n.º 576735 Tab. Fischer		
	10.10.2012	6,30 /	Tabelionato	NE n.º865786 Tab. Comassetto		
Total		192,61				
						7,39

Data: 30.10.2012

Maria de Lourdes Abruzzi A. de Oliveira
Tesoureira SBB/RS

(Anexo 6)

RECIBO DE ADIANTAMENTO N^o 01/2012

R\$200,00

Recebi da Sociedade Botânica do Brasil a quantia de R\$ 200,00 (duzentos reais), por meio do cheque n.º 850.022, como recurso de Caixa para despesas de pronto pagamento da Diretoria Regional, cujos comprovantes de despesa estão em anexo.

Porto Alegre , 25 de abril de 2012



Tesoureiro/ Diretoria Regional RS

Nome Completo: Maria de Lourdes Abruzzi Aragão de Oliveira

CPF: 250.168.810.49

RG: 4012316719

End.: Av. Jerônimo de Ornellas, 188, apto.401- Bairro Santana, Porto Alegre, RS

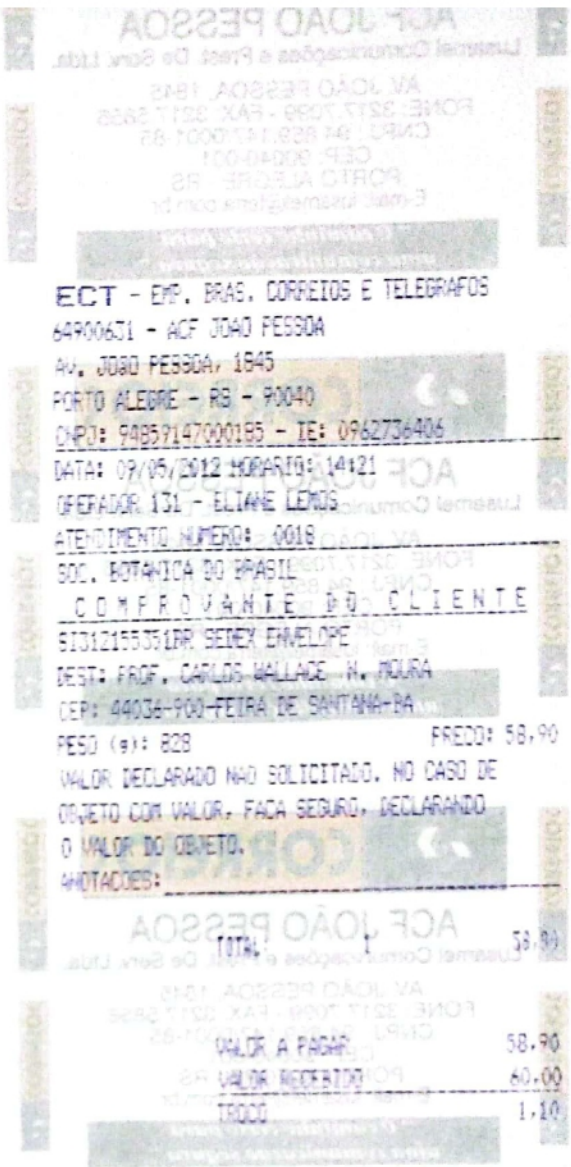

RECIBO

R\$ 8,00

RECEBI(EMOS) DE SBB RS - Diretoria Regional

A QUANTIA DE oito reais

CORRESPONDENTE A 20 cópias Feb

E para clareza firmo(amos) o presente.

Novo Hamburgo, 18 de junho de 2012

ASSINATURA: junara

41

EST. - EM - PROV. DE 12/07/07 - LEI 12.692/07
DO ESTADO DO RIO GRANDE DO SUL
DO NOTARIADO
DO ESTADO DO RIO GRANDE DO SUL - NOTARIADO

PROTESTO DE FÉRMEN

Cliente SOCIEDADE BOTÂNICA DO BRASIL
CNPJ 00.473.785/0001-10

Documento 12/07/2007
Data 27/08/2007
Emissão 2007
Atualização 2007
Modalidade À Vista

DESCRIÇÃO	QUANT.	VALOR
SELO DE FISCALIZAÇÃO	01	10,00
Preço Unitário		10,00
VALOR EM DÍGITO (R\$):		10,00
VALOR RECEBIDO (R\$):		10,00
PROTEÇÃO		0,00

SERV. POSTAIS: PROTESTO DE FÉRMEN 12/07/07

CAC - Capitais e Metros, 2007/08
0000257202 - Superstom e Recimação - 0007/08
100.

Res. Esp. - At. de Leitura do 100 - 0007/08

VIA CLÍNICA 0007/08

1º
TABELIONATO
FISCHER

NOTA I

RECONHECIM

Cliente: SOCIEDADE BOTÂNICA DO BRASIL - CNPJ 00.473.785/0001-10

Quantidade	Descrição
1	Reconhecimento de Firma por Autenticidade
1	Reconhecimento de Firma por Semelhança

Total da Nota:

Selo de Fiscalização Notarial e Registral Prov. 12/07-CGJ-RS Lei 12.692/07
ISSQN - Imposto sobre Serviços de Qualquer Natureza

Total a Pagar:

RECEBIDO

Selo Digital de Fiscalização Notarial e Registral Prov. 12/07-CGJ-RS Lei 12.692/06
0392.01.120006.73152 # 0392.01.120006.73153

10
TABELIONATO
FISCHER

NOTA DE EMOLUMENTOS

SÉRIE B Nº 575028

RECONHECIMENTO DE FIRMA

Data: 04/10/2012

Via Cliente

Cliente: SOCIEDADE BOTÂNICA DO BRASIL - CNPJ 00.473.785/0001-10

Quantidade	Descrição	Valor
1	Reconhecimento de Firma por Autenticidade	R\$ 2,90

Total da Nota: R\$ 2,90

Selo de Fiscalização Notarial e Registral Prov. 12/07-CGJ-RS Lei 12.692/06: R\$ 0,25

ISSQN - Imposto sobre Serviços de Qualquer Natureza R\$ 0,09

Total a Pagar: R\$ 3,24

RECEBIDO

Selo Digital de Fiscalização Notarial e Registral Prov. 12/07-CGJ-RS Lei 12.692/06

0392 01 1200006 73307

NOTA DE EMPLAZAMIENTO

FECHA: _____

EN LA CIUDAD DE _____

PRESENTE

EL JUEZ DE PAZ EN LO CIVIL Y MERCANTIL

DE LA CIUDAD DE _____

CONTESTA

AL SEÑOR _____

QUE SE LE NOTIFICA

QUE SE LE HA DADO FECHA PARA

CONTESTAR

AL SEÑOR _____

QUE SE LE HA DADO FECHA PARA

CONTESTAR

AL SEÑOR _____

QUE SE LE HA DADO FECHA PARA

CONTESTAR

AL SEÑOR _____

QUE SE LE HA DADO FECHA PARA

CONTESTAR

AL SEÑOR _____

QUE SE LE HA DADO FECHA PARA

CONTESTAR

AL SEÑOR _____

QUE SE LE HA DADO FECHA PARA

CONTESTAR

AL SEÑOR _____

QUE SE LE HA DADO FECHA PARA

CONTESTAR

AL SEÑOR _____

QUE SE LE HA DADO FECHA PARA

CONTESTAR



NOTA DE EMOLUMENTOS
SÉRIE B Nº 576735
RECONHECIMENTO DE FIRMA

Data: 09/10/2012
Via Cliente

Cliente: SOCIEDADE BOTÂNICA DO BRASIL - CNPJ 00.473.785/0001-10

Quantidade	Descrição	Valor
1	Reconhecimento de Firma por Autenticidade	R\$ 2,90
3	Reconhecimento de Firma por Semelhança	R\$ 8,70

Total da Nota: R\$ 11,60

Selo de Fiscalização Notarial e Registral Prov. 12/07-CGJ-RS Lei 12.692/06: R\$ 1,00

ISSQN - Imposto sobre Serviços de Qualquer Natureza R\$ 0,35

Total a Pagar: R\$ 12,95

RECEBIDO

Selo Digital de Fiscalização Notarial e Registral Prov. 12/07-CGJ-RS Lei 12.692/06

0392 01 1200006 78843 a 0392 01 1200006 78844
0392 01 1200006 78847
0392 01 1200006 78851

NOTA DE EMPLAZAMIENTO

En el día ... de ... del año ...

Se comparecieron ...

... y ...

... y ...

... y ...

... y ...

... y ...

... y ...

... y ...

... y ...

... y ...

... y ...

... y ...

... y ...

... y ...

... y ...

... y ...

... y ...

... y ...

... y ...

... y ...

... y ...

... y ...

... y ...

... y ...

... y ...

... y ...

... y ...

... y ...

... y ...

... y ...

... y ...

... y ...

... y ...

... y ...

... y ...

... y ...

... y ...

... y ...

ASSOC. DOS MOTORISTAS PROFISSIONAIS DO VALE DOS SINOS
 Rua Araxá, 250 - Bairro Ideal - CEP 93334-000 - Novo Hamburgo - RS
 CNPJ 00.069.956/0001-40 - Fone: 0800.541.9393 - 3593-9393

Recebemos de: CNPJ 00473785-0001-10

SBB-RS

RS 120,00

Valor por Extenso: CENTO E VINTE REAIS

Corrida de Taxi de: AV. VENANCIO AIRES 1569 POA

Até: FEEVALE

Placa: 1PT1737

Prefixo NH: 052

Novo Hamburgo, 19 de 05

de 2012

Luiz J.S.
 FUNCIONÁRIO

[Assinatura]
 MOTORISTA

ASSOC. DOS MOTORISTAS PROFISSIONAIS DO VALE DOS SINOS
 Rua Araxá, 250 - Bairro Ideal - CEP 93334-000 - Novo Hamburgo - RS
 CNPJ 00.069.956/0001-40 - Fone: 0800.541.9393 - 3593-9393

Recebemos de: CNPJ - 00473785-0001-10

SBB-RS

RS 120,00

Valor por Extenso: CENTO E VINTE REAIS

Corrida de Taxi de: FEEVALE

Até: AV. VENANCIO AIRES 569 POA

Placa: 1PT1737

Prefixo NH: 052

Novo Hamburgo, 19 de 05

de 2012

Luiz J.S.
 FUNCIONÁRIO

[Assinatura]
 MOTORISTA

Comp	Banco	Agência	DV	C1	Conta	C2	Série	Cheque N.º	C3
010	001	4612	4	7	13.708-1	2	800	850023	1
012	001	4612	4	7	13.708-1	2	800	850023	1

Pague por este cheque a quantia de Duzentos e quarenta reais e centavos acima

BANCO DO BRASIL

PUC PORTO ALEGRE - RS
 00.000.000/0036.76
 PESSOA JURÍDICA
 AV. SPANHA 6681 PÃO 5
 CONFECÇÃO 03/2012

Novo Hamburgo 28 de maio de 2012

[Assinatura]
 SOCIEDADE BANCÁRIA DO BRASIL
 CNPJ 00.473.785/0001-10
 CLIENTE BANCÁRIO DESDE 07/1993

00146128 0108500235 616001370812

Comp 010 Banco 001 Agência 4612 DV 4 C1 7 Conta 13.708-1 C2 2 Série 800 Cheque N.º 850024 C3 0 R\$ # 700,00 #
 Pague por este cheque a quantia de Setecentos reais x centavos acima

ou à sua ordem

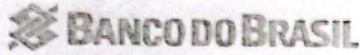

PUC PORTO ALEGRE RS
 00.000.000/5636.76
 PESSOA JURÍDICA
 AV IPIRANGA 6681 PRD 5
 CONFECCAO: 03/2012

Campo Bom 25 de maio de 2012

Luiz Carlos de Aguiar
 SOCIEDADE BOTANICA DO BRASIL
 CNPJ 00.473.785/0001-10
 CLIENTE BANCARIO DESDE 07/1995

00146127 01085002454 618001370818

 3598.1700 9977.7096 / 9949.1196 allpertur@terra.com.br Transportes & Turismo ALLPER TRANSPORTES E TURISMO LTDA. Rua Padre Réus, 40 - Centro - Campo Bom - RS CNPJ 02.723.355/0001-34 INSCR. EST. 019/0066423		N. F. DE Serviço de Transporte 2694 Modelo 7 Série D1 1ª VIA Nota da Prest. Transporte Cód. 5357		
Usuário: Sociedade Botânica do Brasil - SBB RS End.: RS 239, 2755 Inscr. Est.:		Mun.: Novo Hamburgo UF: RS CNPJ: 00.473.785/0001-10		
Percorso: NH / Arroio Teixeira / NH		Data da Emissão: 19/05/12		
Item	Discriminação dos Serviços	Frete R\$	Outros Valores	Valor da Prestação
	viagem p/ Arroio Teixeira e retorno no dia 19/05 e retorno no dia 19/05			700,00
Observações:		TOTALIS		
Base de Cálculo		Alíquota	Valor do ICMS	
140,00		12%	16,80	
Total da Prestação:			700,00	
Veículo marca: Agonal 8.5/Neobus		Modelo: Thunder T	Ano: 2000	Placa: INB 3252
Certificado de Propriedade n.º: 8433360023		UF: RS		
Os serviços constantes desta nota fiscal modelo 7 série D-1 foram prestados				
				Usuário